

PIAZZALE D'ARRIVO E INGRESSO AL COMPLESSO

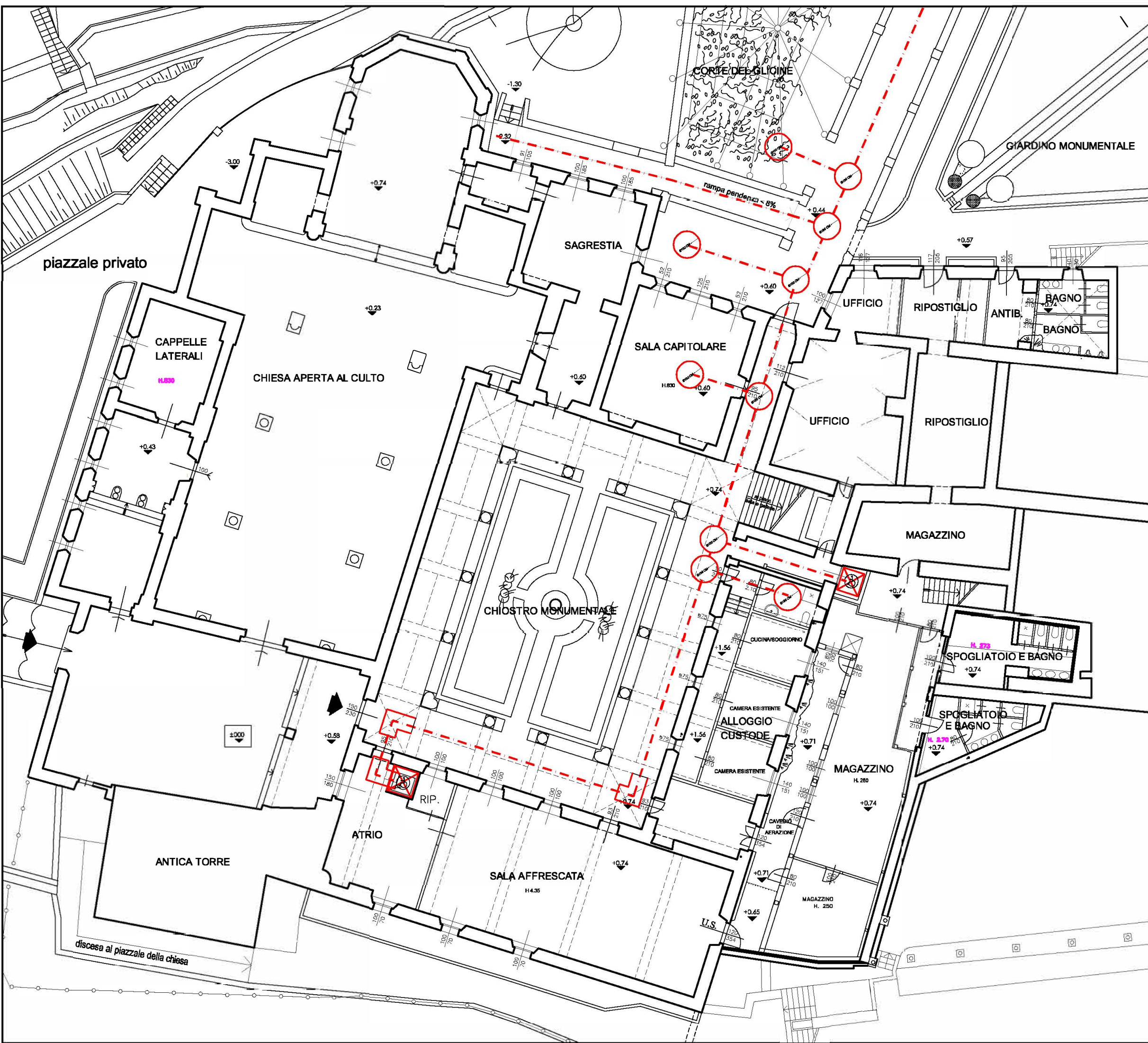

PIANTA PIANO TERRENO

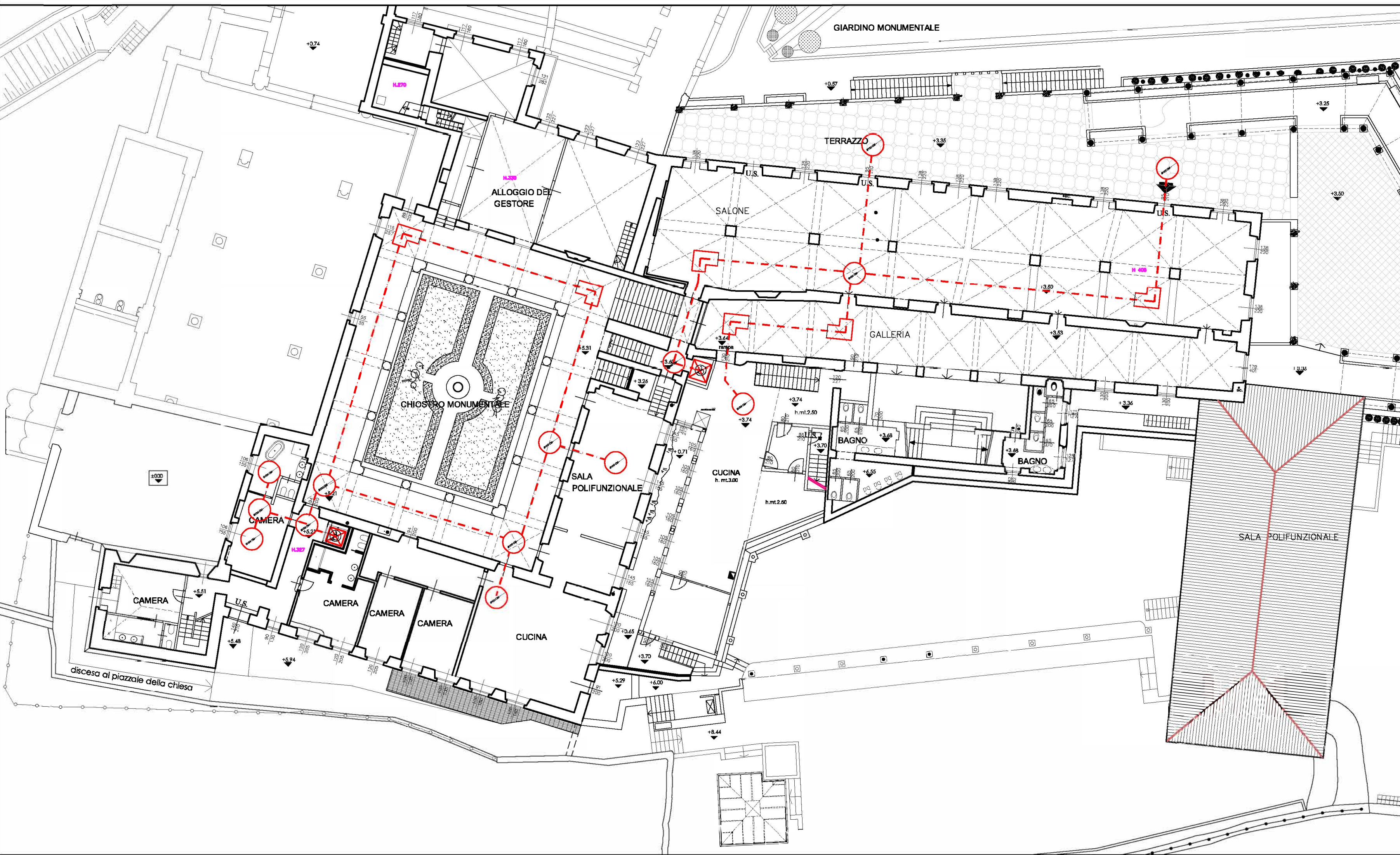

PIANTA PIANO PRIMO CHIOSTRO E SALA-GALLERIA

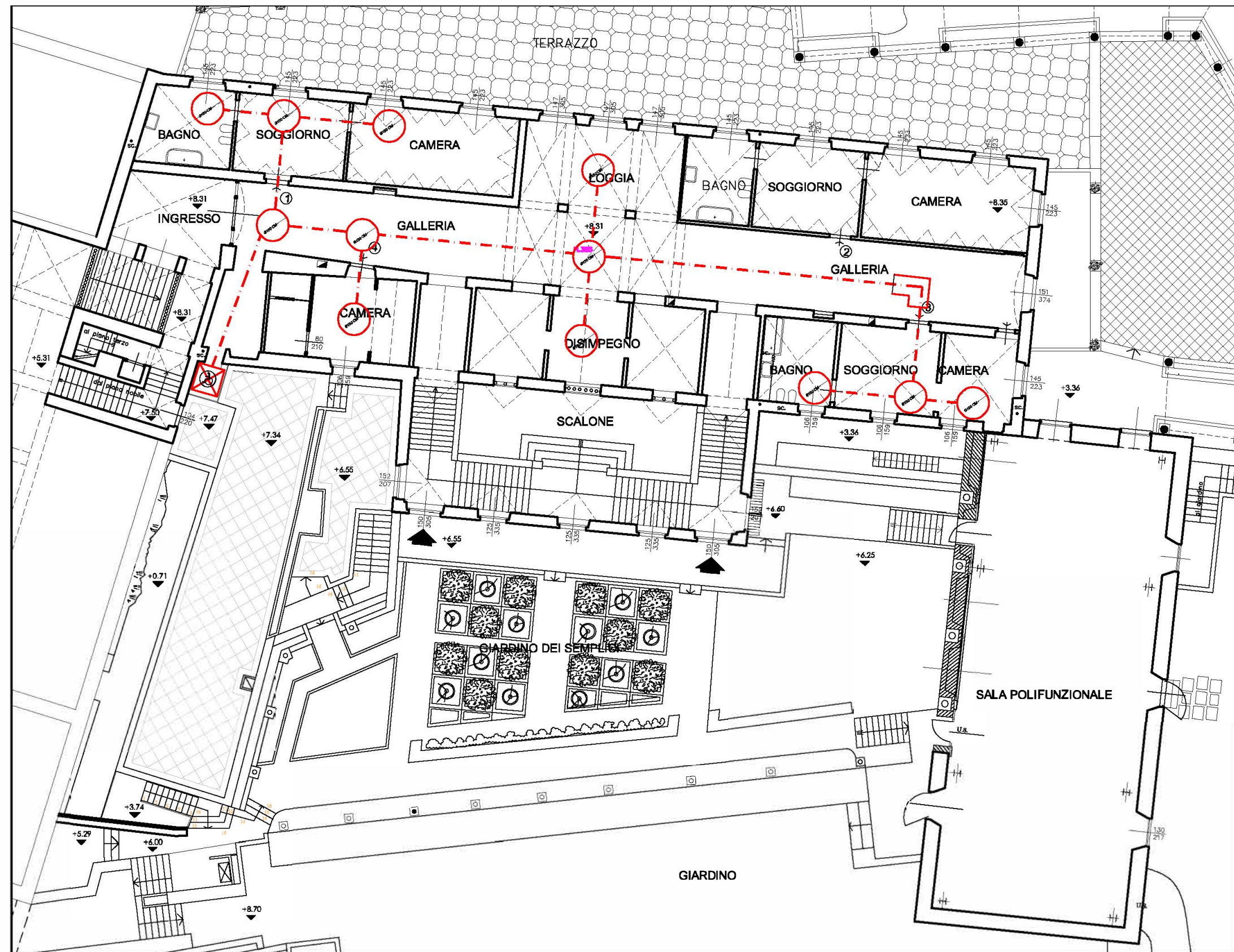

PIANTA PIANO NOBILE



PIANTE PIANO TERZO E SOTTOTETTO

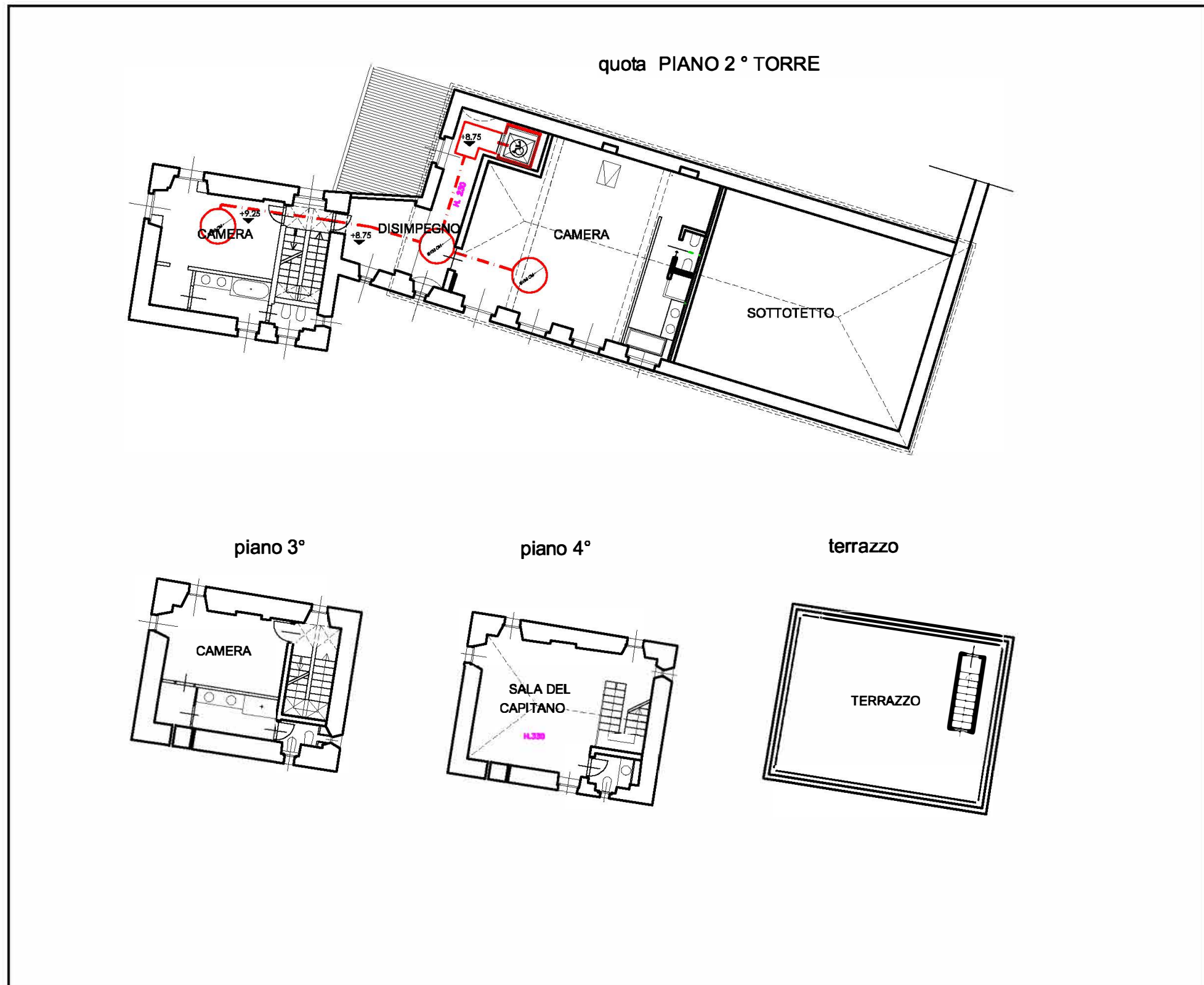

PIANTA PIANO ALLA QUOTA GIARDINO DEI SEMPLICI

LEGENDA

PERCORSO CON PENDENZA <= dell' 8%

PIATTAFORMA DI DISTRIBUZIONE (140 X 140 cm)

SPAZIO DI MANOVRA ROTAZIONE 360° (diam. 150 cm)

SPAZIO DI MANOVRA SVOLTA DI 90°

SPAZIO DI MANOVRA ROTAZIONE DI 90°

ASCENSORE A NORMA DISABILI

SOLUZIONI TECNICHE/PROGETTUALI ADOTTATE PER L'ACCESSO ALL'IMMOBILE DA PARTE DI PERSONA SU SEDIA A RUOTE

PORTE
Le porte di accesso all'immobile hanno luce netta pari a cm 100, le porte di accesso ai servizi hanno luce netta pari a cm. 80 con aperture agevoli, o scorrevoli. L'altezza delle maniglie è compresa tra 85 e 95 cm.

PERCORSI ORIZZONTALI
Lo spazio esterno ha caratteristiche tali da consentire la mobilità delle persone con ridotte capacità motorie ed assicura l'utilizzo diretto del parcheggio posto nel piazzale. I percorsi presentano un andamento regolare privi di ostacoli con larghezza tale da consentire un passaggio agevole. Le eventuali variazioni di livello sono raccordate con lievi pendenze o superate mediante pedane.

PAVIMENTI
I pavimenti sono orizzontali e complanari, antisdrucciolevoli e senza variazioni di livello. Eventuali grigliati utilizzati nei calpestii hanno maglie con vuoti che non superano cm. 2

ASCENSORI
La cabina dell'ascensore ha dimensioni pari a cm 130 di profondità e cm 100 di larghezza, sul lato più corto è posta la porta che ha larghezza di cm 80 ed è ad apertura automatica. L'apertura al piano avviene con auto livellamento a porte chiuse. Davanti allo sbarco degli ascensori è prevista una piattaforma di distribuzione con profondità e larghezza variabile. La bottoniera di comando sia interna che esterna, è posta sulla parete laterale della cabina alla distanza minima di cm 35 dalla porta d'accesso e cm 120 dal pavimento. All'interno della cabina vi sono installati un citofono ed un campanello d'allarme ad un'altezza di cm 120, ed è inoltre prevista una luce d'emergenza con autonomia di 3 ore. I pulsanti di comando prevedono la numerazione in rilievo e le scritte con traduzione Braille e in adiacenza alla bottoniera esterna una placca di riconoscimento di piano in caratteri Braille, a completamente si prevede l'installazione di un impianto di segnalazione sonora per l'arrivo al piano.

CORRIDOI e PASSAGGI
I corridoi e i passaggi presentano andamento continuo con variazioni di direzione ben evidenziate. La larghezza dei corridoi e dei passaggi garantisce facile accesso.

SERVIZI IGIENICI
La visitabilità è garantita grazie alla porta di accesso al locale rispondente ai requisiti richiesti. L'adattabilità è garantita dalla possibilità di eseguire l'accostamento laterale della sedia a ruote al wc e l'accostamento frontale al lavabo. Si prevede l'installazione di un piatto doccia a pavimento. E' garantita la possibilità di rotazione della sedia a ruote tra gli apparecchi sanitari.

Committente: SOC. SAMMI S.R.L. VIA CAMILLO HAJECH, 14 20129 - MILANO C.F./P.IVA: 03577900966 Amministratore unico: Sig.ra Chiara Mapelli (C.F. MPL CHR 75A43 F205A)	Titolarita' Conditore	Firme
Localita' COMUNE DI SANTA MARGHERITA LIGURE (GE) VIA CERVARA, 10 - N.C.E.U. FG. 12, MAPP.LI 199, 308, 310	<input checked="" type="checkbox"/> S.U.A. <input type="checkbox"/> Aut. Paesaggistica <input type="checkbox"/> Variante <input type="checkbox"/> Sanatoria	
Progetto STRUMENTO URBANISTICO ATTUATIVO E CONTESTUALE RICHIESTA DI PERMESSO DI COSTRUIRE PER INTERVENTO DI RECUPERO FUNZIONALE DI PORZIONE DI FABBRICATO RICOMPRESA TRA IL CHIOSTRO ED IL CORPO CONVENTUALE CON INSERIMENTO DI ASCENSORE PER DISABILI E REALIZZAZIONE DI DUE SERRE NEL COMPLESSO POLIFUNZIONALE TURISTICO CULTURALE DELL'EX CONVENTO DI SAN GIORLAMO DELLA CERVARA. INTEGRAZIONE ED AGGIORNAMENTO NORMATIVO DEGLI ELABORATI E DOCUMENTI ALLEGATI ALL'ISTANZA DEL 28/03/2018 AVENTE PROT. 11918		
Oggetto della tavola S.U.A. - SISTEMA ABBATTIMENTO BARRIERE ARCHITETTONICHE AI SENSI DELLA LEGGE 13/89 E D. M. 236/89	Tav. n. Scala: 1:200	N2
Progettista: Architetti Fazio Piscitello Associati Via F. Vinelli 9/6 - 16043 Chiavari (GE) Tel. 347/0343578 - mail: davide.piscitello@afpa.it	Data: NOVEMBRE 2024 Aggiornamento: FEBBRAIO 2025	
Collaboratore:	Imbro	
Revisione 01		