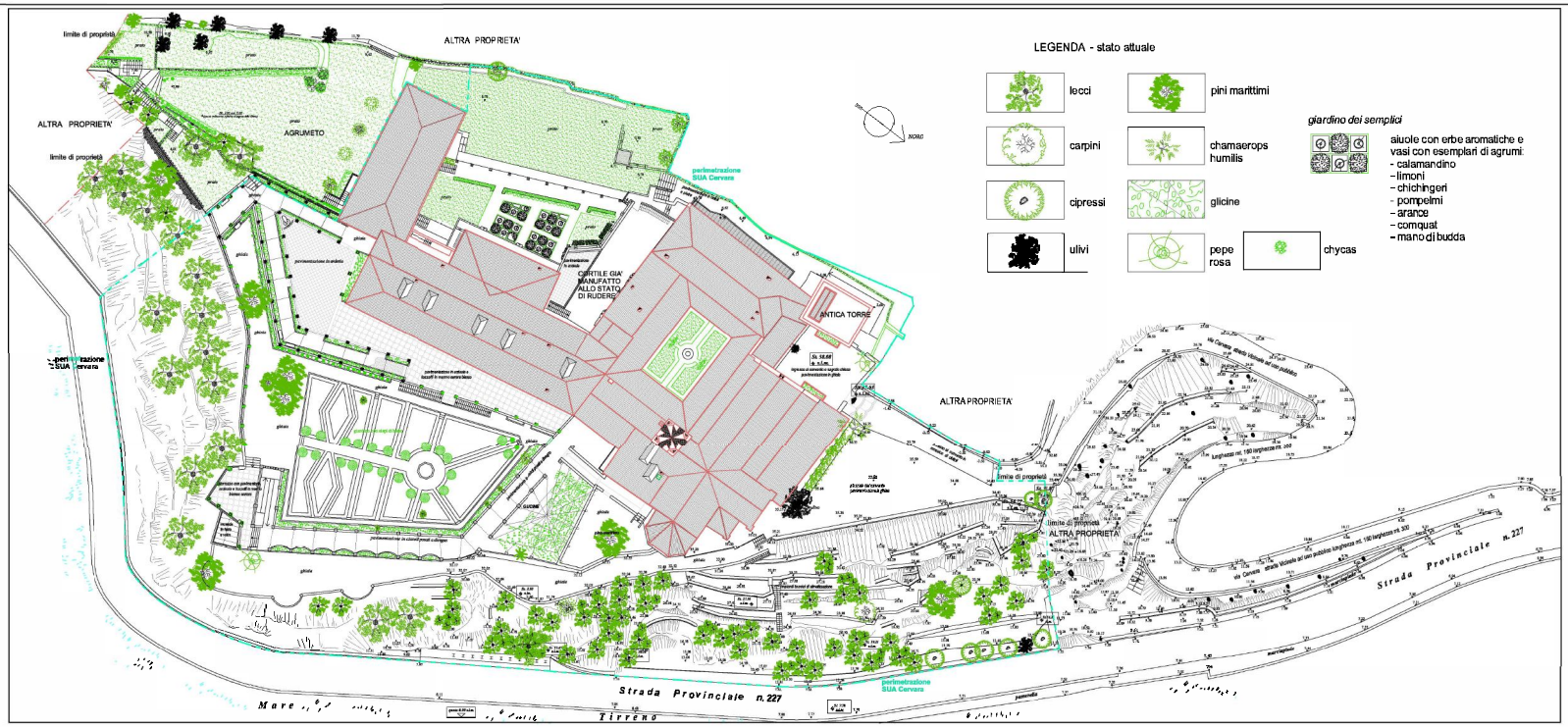

volume previsto ai sensi degli art. 12 del NTA e 26 del Regolamento del Piano del Parco per la zona D2

Il progetto prevede nuovi volumi e precisamente:

- cucina e magazzino : si provvederà al recupero di volumi preesistenti diruti, documentati dalle tracce visibili sulle murature

magazzino, disimp., rip.	mq.	86,20	mc.	241,36
cucina, dispensa, disimp., office	mq.	135,25	mc.	431,80
serra	mq.	59,25		

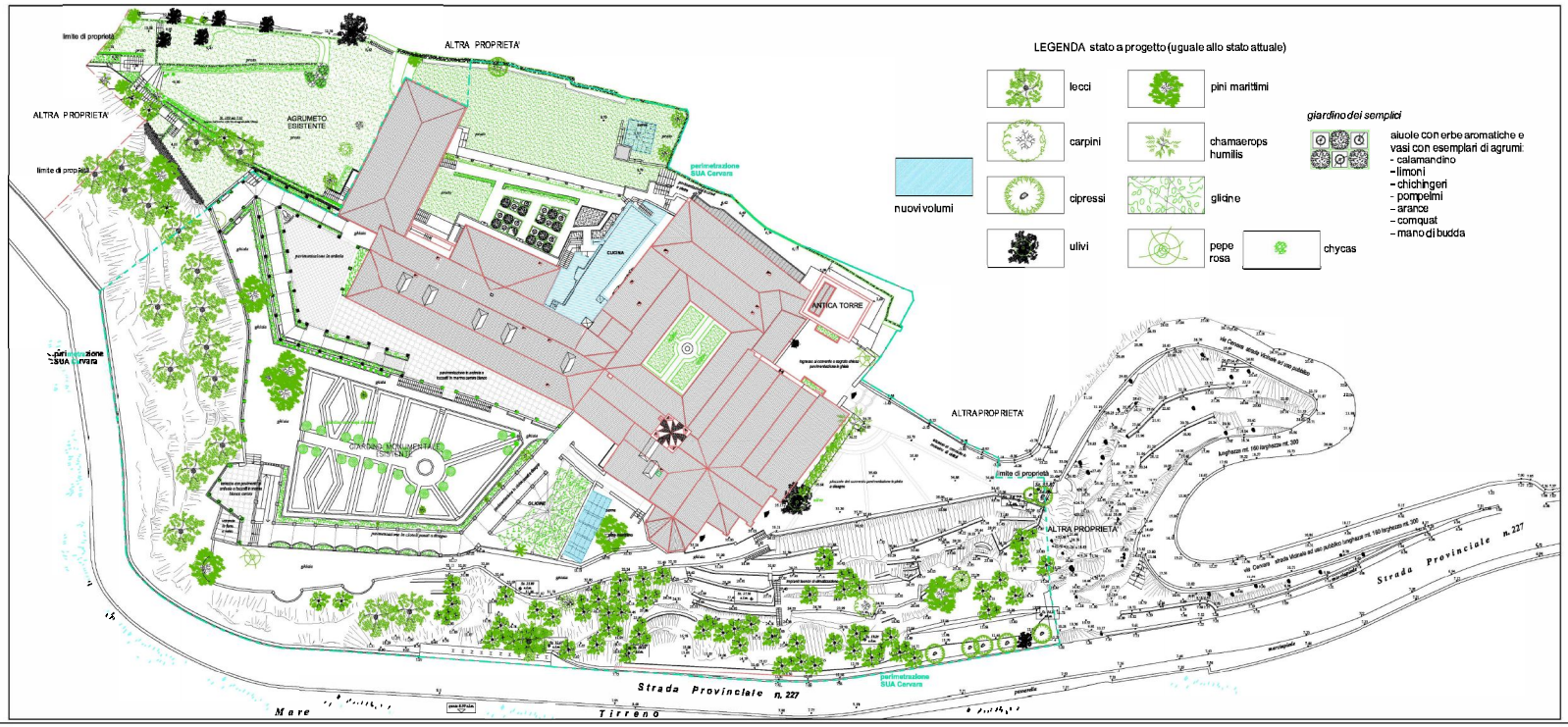

Committente: SOC. SAMMI S.R.L. VIA CAMILLO HAJECH, 14 20129 - MILANO C.F./P.IVA: 03577900966 Amministratore unico: Sig.ra Chiara Mapelli (C.F. MPL CHR 75A43 F205A)	**Titolarita'** Conduttore
Firme	
Localita' COMUNE DI SANTA MARGHERITA LIGURE (GE) VIA CERVARA, 10 - N.C.E.U. FG. 12, MAPP. LI 199, 306, 310	☒ S.U.A. ☐ Aut. Paesaggistica ☐ Variante ☐ Sanatoria
Progetto STRUMENTO URBANISTICO ATTUATIVO E CONTESTUALE RICHIESTA DI PERMESSO DI COSTRUIRE PER INTERVENTO DI RECUPERO FUNZIONALE DI PORZIONE DI FABBRICATO RICOMPRESA TRA IL CHIOSTRO ED IL CORPO CONVENTUALE CON INSERIMENTO DI ASCENSORE PER DISABILI E REALIZZAZIONE DI DUE SERRE NEL COMPLESSO POLIFUNZIONALE TURISTICO CULTURALE DELL'EX CONVENTO DI SAN GIORLAMO DELLA CERVARA. INTEGRAZIONE ED AGGIORNAMENTO NORMATIVO DEGLI ELABORATI E DOCUMENTI ALLEGATI ALL'ISTANZA DEL 28/03/2018 AVENTE PROT. 11918	
Oggetto della tavola S.U.A. - CARTOGRAFIA DI RAFFRONTO ASSETTO DEL VERDE - STATO ATTUALE ED A PROGETTO	Tav. n. **B1** Scala: 1:200
Progettista: Architetti Fazio Piscitello Associati Via F. Vinelli 9/6 - 16043 Chiavari (GE) Tel. 347/0343578 - mail: davide.piscitello@afpa.it	Data: NOVEMBRE 2024 Aggiornamento: FEBBRAIO 2025
Collaboratore: Revisione 01	Timbro ARCHITETTO DAVIDE PISCITELLO N° 2038